

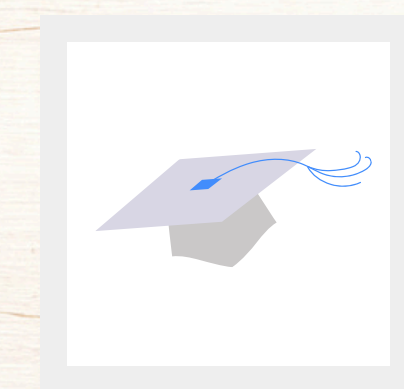

DRGCA

Departamento de Registros Gerais e Controle Acadêmico

Universidade Federal de Alfenas

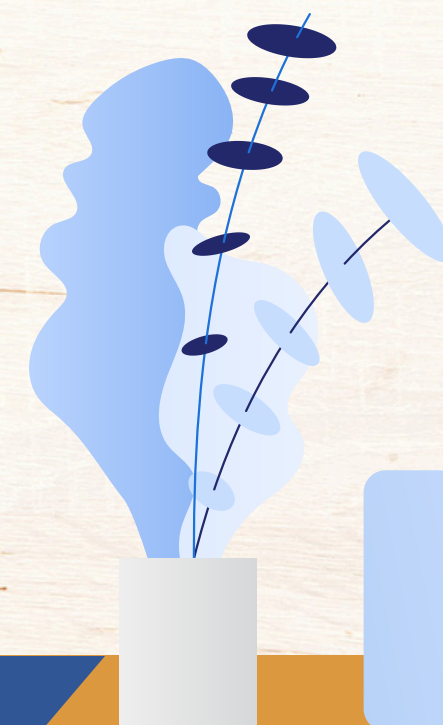
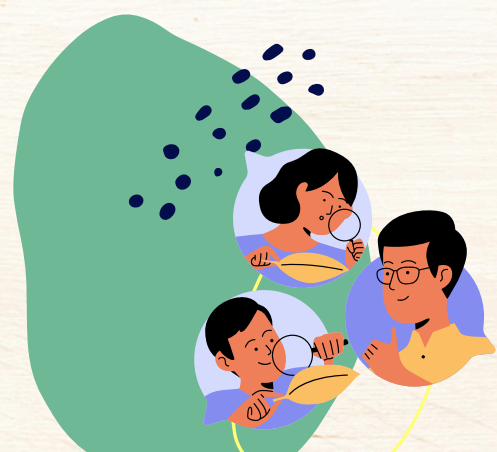

Catálogo de serviços

Expedição e registro de 1ª via de diploma

Pós-Graduação Stricto Sensu

A **Expedição de um diploma** é o procedimento preparatório para sua emissão e registro. O **Registro do diploma** é o procedimento em que ele é registrado oficialmente na UNIFAL-MG para que tenha fé pública quanto à função diplomadora (certificadora) de validação e comprovação da conclusão de seu curso e da titulação do grau que obteve.



DRGCA



O que é?

Janela
interprete de libras

Todos discentes que concluírem seu curso e cumprirem todos os requisitos acadêmicos exigidos para fazer jus a sua titulação tem o direito de solicitar a expedição e registro de seu Diploma.



DRGCA



**Quem pode usar este
serviço?**

**Janela
interprete de libras**



DRGCA



Este serviço deve ser solicitado por petição via o Sistema Eletrônico de Informações da UNIFAL-MG (SEI/UNIFAL-MG).

Peticionamento é um serviço digital e com acesso online por você que registra e, automaticamente, encaminha sua solicitação ao setor do DRGCA responsável em realizar seu atendimento.



Como solicitar?

**Janela
interprete de libras**

O discente para fazer jus ao diploma deve obrigatoriamente:

- a) Estar quite com a justiça eleitoral
- b) Estar com seu CPF regularizado
- c) Não ter pendências com dados e documentos pessoais no cadastro como discente
- d) Não ter pendências com a biblioteca – incluindo o depósito da versão final de dissertação/tese
- e) Ter cumprido todos os requisitos exigidos para obtenção de seu título



DRGCA



**Exigências
e requisitos**

**Janela
interprete de libras**

1. Aluna(o) realiza solicitação de expedição de diploma via peticionamento

2. DRGCA verifica dados e documentos pessoais

3. Coordenadoria/secretaria de curso verifica cumprimento de requisitos exigidos para se fazer jus a titulação

4. DRGCA realiza expedição e registro de diploma



DRGCA



Etapas para realização do serviço

Janela
interprete de libras



Vida acadêmica Pós-Graduação

Apostila de Haia	▼
Cancelamento de matrícula	▼
Conclusão de Curso	▼
Diploma – Stricto Sensu	▼
Certificado – Lato Sensu	▼
Renovação de matrícula	▼
Trancamento de matrícula	▼



Outras informações

No site do DRGCA, temos o espaço “Vida Acadêmica - Graduação”. O site do DRGCA pode ser acessado pelo link:

<https://www.unifal-mg.edu.br/drgca>

Neste espaço você encontra informações complementares sobre este serviço como...



DRGCA



Janela
interprete de libras



Você encontra botões com os links diretos para os diferentes sistemas onde deve realizar suas solicitações.

Outras informações



**Vida acadêmica
Pós-Graduação**

- Apostila de Haia ▼
- Cancelamento de matrícula ▼
- Conclusão de Curso ▼
- Diploma - Stricto Sensu** ▲



DRGCA



**Janela
interprete de libras**



**Vida acadêmica
Pós-Graduação**

- Apostila de Haia
- Cancelamento de matrícula
- Conclusão de Curso
- Diploma – Stricto Sensu**

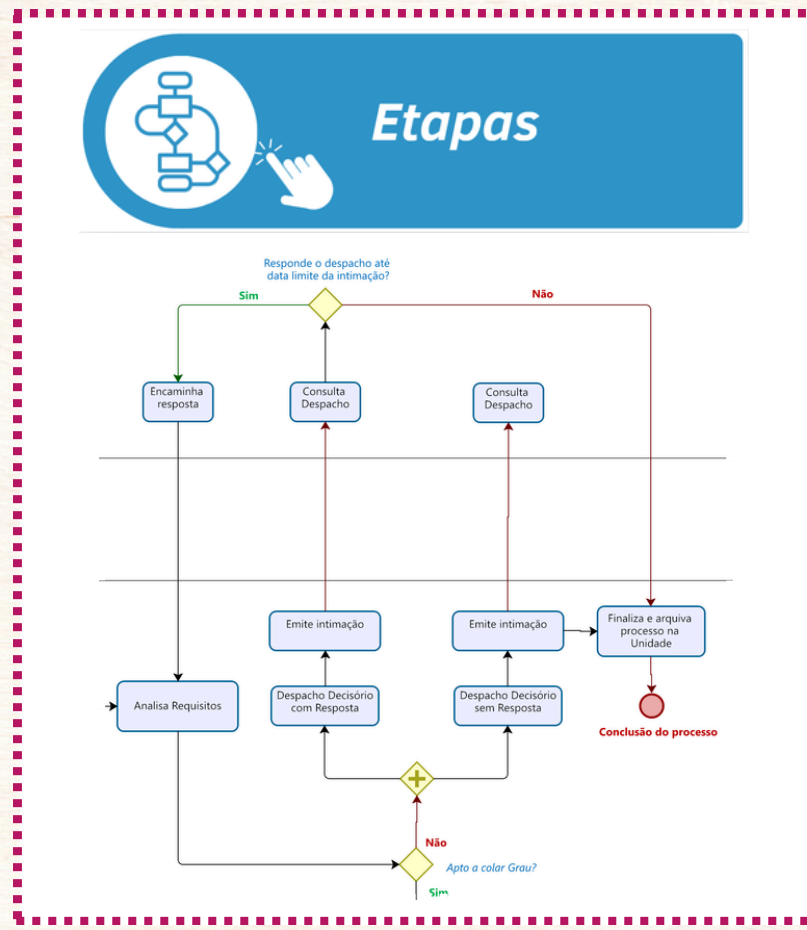

Mapa com o fluxo de atividades e procedimentos realizados no atendimento ao que é solicitado



DRGCA



Janela interprete de libras

Outras informações



DRGCA

Departamento de Registros Gerais e Controle Acadêmico

Universidade Federal de Alfenas



Catálogo de serviços

Expedição e registro de 1ª via de diploma

Pós-Graduação Stricto Sensu

