

**Que você pode fazer alguns tipos de requerimento no SIGEPE sem precisar abrir processo no Setor de Protocolo da Unifal-MG ou entregar formulário na Progepe?**

## **Requerimentos Disponíveis até o momento**

- Afastamento por Falecimento;
- Alteração de Dados Bancários;
- Autorização de Acesso à Declaração de Ajuste Anual do IRPF;
- Auxílio Alimentação e Refeição;
- Auxílio Transporte;
- Cadastro de Dependente;
- Cadastro de Servidor;
- Declaração Negativa de Participação em Gerência ou Administração de Sociedade Privada;
- Encaminhamento de Rendimentos Extra SIAPE;
- Licença Casamento;
- Licença Paternidade e Prorrogação;
- Termo de Responsabilidade – Comprovante Extra SIAPE.

# Como fazer?

Acesse o SIGEPE no seguinte endereço eletrônico: [www.servidor.gov.br](http://www.servidor.gov.br) e clique em Sigepe Servidor e Pensionista.

- Central de Conteúdos:** Includes links for 'Notícias', 'Publicações', 'Concursos', 'Oportunidades', 'Legislação', 'Perguntas Frequentes', and 'Alô SEGEP'.
- Serviços | Servidor:** A row of six service tiles: 'Sigepe Servidor e Pensionista' (highlighted with a black arrow), 'Comprovante de Rendimentos', 'Sigepe mobile', 'Simulador de Aposentadoria', 'SIASS', and 'Ouvidoria'.
- Notícias:** A list of recent news items, including 'Planejamento abre inscrições para conceder gratificação de nível superior para servidores públicos'.

The Windows taskbar at the bottom shows the system clock as 17:06 on 27/09/2017.

Efetue o login com seu CPF e senha.

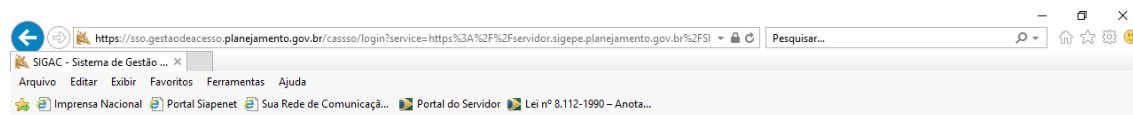

Faça login para prosseguir para o Sigepe

Insira o CPF

Senha

Acessar

OU

**CERTIFICADO DIGITAL**

Se você possui certificado digital, clique no botão abaixo e acesse através de seu código PIN.

Precisa de Ajuda?

::SELECIONE::

# Clique em Requerimentos Gerais.

Clique em Solicitar/Preencher.

## TAREFAS

### Filtro Avançado

Clique em Incluir Requerimento.

Clique na setinha para escolher o tipo de requerimento.

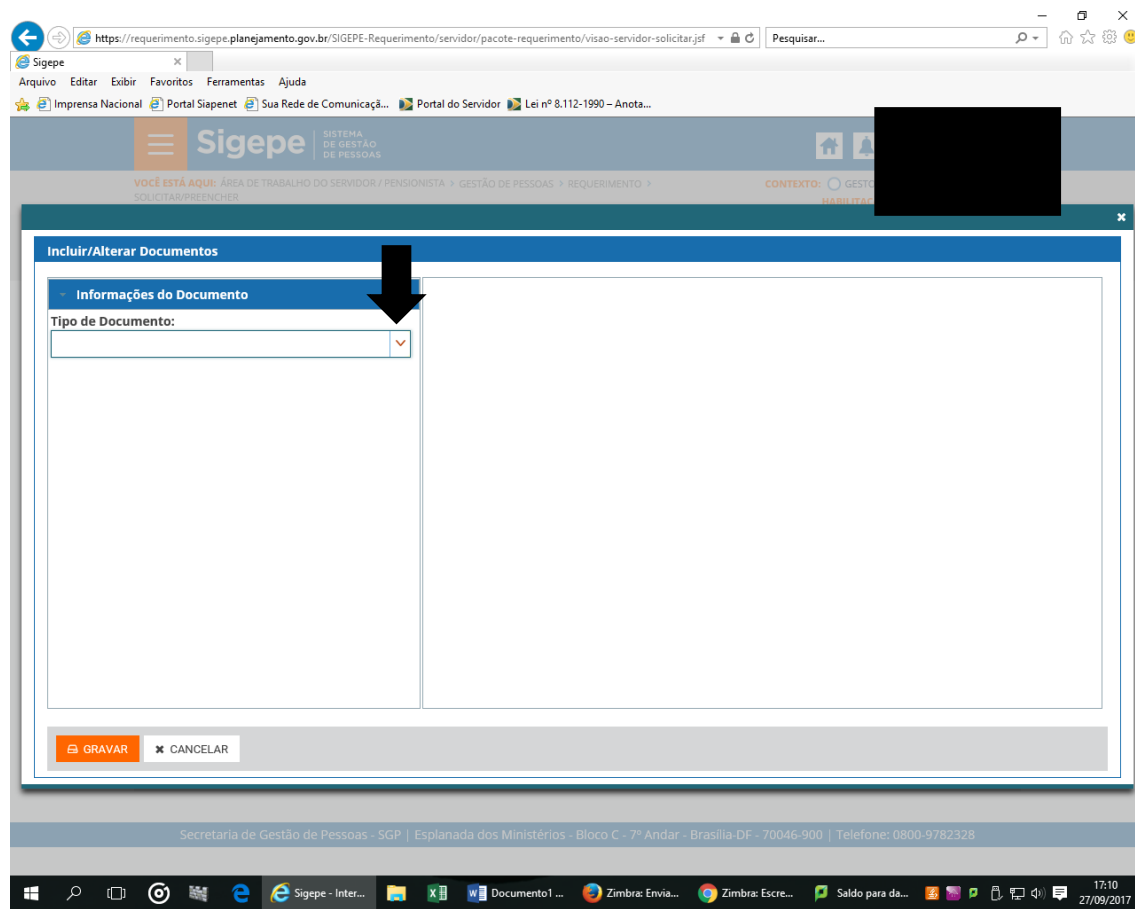

Preencha os campos necessários do requerimento, depois clique em gerar documento e confira os dados do seu requerimento. Se estiver tudo certo clique em assinar e assine com seu CPF e senha.

Registre ciência e posteriormente clique em Enviar para Análise.

https://requerimento.sigepa.planejamento.gov.br/SIGEPE-Req.../servidor/pacote-requerimento/visao-servidor-solicitar.jsf

REQUERIMENTO

Tarefas Solicitar/Preencher Consultar Ajuda

**SOLICITAR/PREENCHER**

Mensagem de Sucesso!  
Requerimento alterado com sucesso.

Bem vindo ao módulo Requerimento. Para maiores informações de como utilizá-lo clique no ícone ? no cabeçalho do sistema.

Servidor

Requerimento

Incluir Requerimento

Resultados por página: 20 Anterior 1 Próximo 1 registro(s) - Página 1 de 1

Ações	Requerimento	Assinado	Mensagem do Servidor	Mensagem do Gestor de Pessoas
	Alteração de Dados Bancários	Obrigatório	Inserir	-

Incluir Anexo

Resultados por página: 20 Anterior 1 Próximo 1 registro(s) - Página 1 de 1

**Registrar Ciência:**

Dou ciência de que as comunicações relacionadas a este Requerimento, como seu trâmite e decisões, assim como ter vista e acesso às cópias dos documentos nele contido, serão realizados de modo suficiente por meio das ferramentas disponibilizadas pelo Sigepa - Requerimento, como o serviço de Mensageria e por meio do e-mail cadastrado no Sigepa, em conformidade à Lei nº 9.784, de 29 de janeiro de 1999, Art. 3º, III e Art. 26º, caput e § 3º.

ENVIAR PARA ANÁLISE GRAVAR RASCUNHO CANCELAR

Secretaria de Gestão de Pessoas - SGP | Esplanada dos Ministérios - Bloco C - 7º Andar - Brasília-DF - 70046-900 | Telefone: 0800-9782328

17:16 27/09/2017

O sistema irá lhe questionar se “Deseja realmente encaminhar o pacote de requerimentos para análise da sua unidade de gestão de pessoas?”

Após clicar em sim seu requerimento será encaminhado para análise.

A success message is displayed in a green box: "Mensagem de Sucesso! O pacote de requerimentos foi tramitado com sucesso. Uma notificação será enviada após análise do seu pedido. O número do seu pacote requerimento é [REDACTED]. Anote este número, pois você poderá utilizá-lo posteriormente." A black arrow points to this message.

Below the message, there is a section titled "Requerimento" with a table of requirements. The table has columns for "Ações", "Requerimento", "Assinado", "Mensagem do Servidor", and "Mensagem do Gestor de Pessoas". The table is currently empty, showing "0 registro(s) - Página 1 de 0".

At the bottom of the interface, there are three buttons: "ENVIAR PARA ANÁLISE" (highlighted in orange), "GRAVAR RASCUNHO", and "CANCELAR".

The Windows taskbar at the bottom shows the system clock as 16:15 on 29/09/2017, along with several open applications including Sigepa, Contagem d..., and Zimbra.

Clicando em Consultar você pode acompanhar a situação do seu requerimento.

# Situação do Requerimento:

**REQUERIMENTO**

Tarefas Solicitar/Preencher Consultar Ajuda

### CONSULTAR

**Dados básicos**

Número do Pacote de Requerimentos: 1273

Data da solicitação: [ ] a [ ]

Tarefa/Situação do Pacote de Requerimentos: Seleccione

Tarefa/Situação do Requerimento: Seleccione

Requerimento: Seleccione

**PESQUISAR** **LIMPAR**

Resultados por página: 20 Anterior 1 Próximo 1 registro(s) - Página 1 de 1

PROCESSOS			
Ações	Requerimento	Tarefa / Situação	Data de Criação
[ ]	[ ]	Aguardando Análise	29/09/2017 - 16:14
[ ]	Alteração de Dados Bancários	Analisar Requerimento	29/09/2017 - 16:14

Resultados por página: 20 Anterior 1 Próximo 1 registro(s) - Página 1 de 1

Secretaria de Gestão de Pessoas - SGP | Esplanada dos Ministérios - Bloco C - 7º Andar - Brasília-DF - 70046-900 | Telefone: 0800-9782328

16:20 29/09/2017